

## EDUGO- e-mailadres instellen in de Google-mail (Gmail)

Indien u Gmail gebruikt van Google ( <http://mail.google.com> ), kan u de edugo-mail perfect integreren, naast je andere mailadressen. U heeft dan slechts één programma nodig om beide mailadressen te gebruiken.

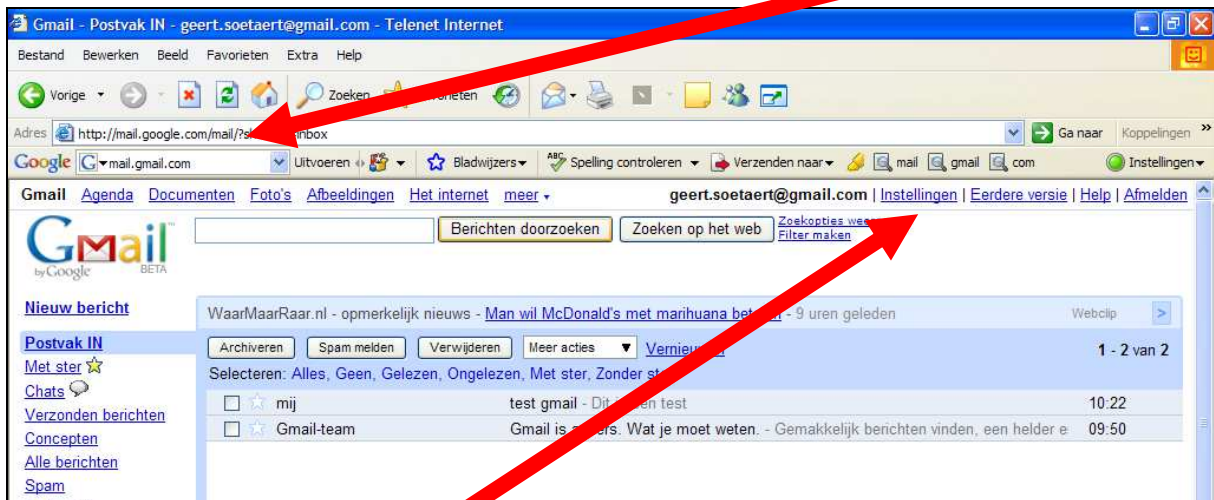

Open je gmail via je browser (Internet Explorer, Firefox,...) op <http://mail.google.com>



Klik bovenaan op de tab **Instellingen** en daaronder op het TABblad **Accounts**:

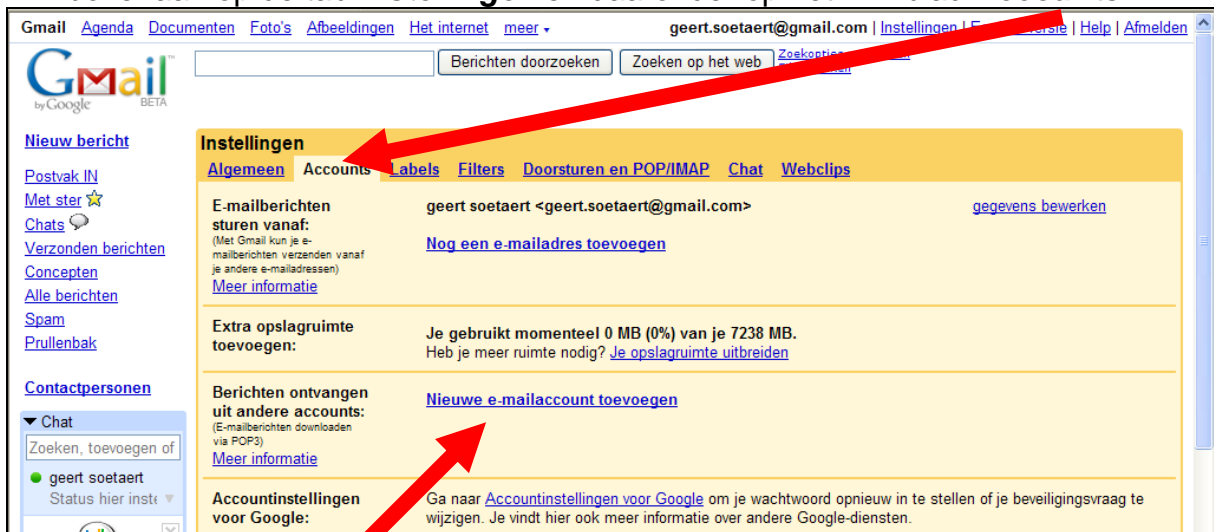

Klik op **Nieuwe e-mailaccount toevoegen**.

Vul je volledig e-mailadres in en klik op **Volgende stap**:

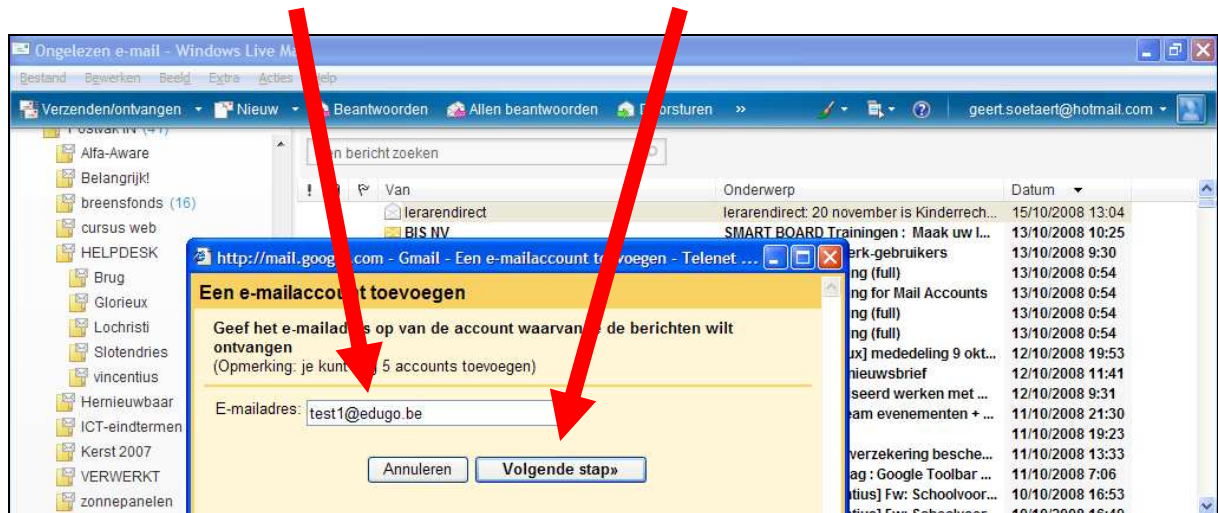

Vul de andere mailinstellingen aan, en klik op **Account toevoegen**

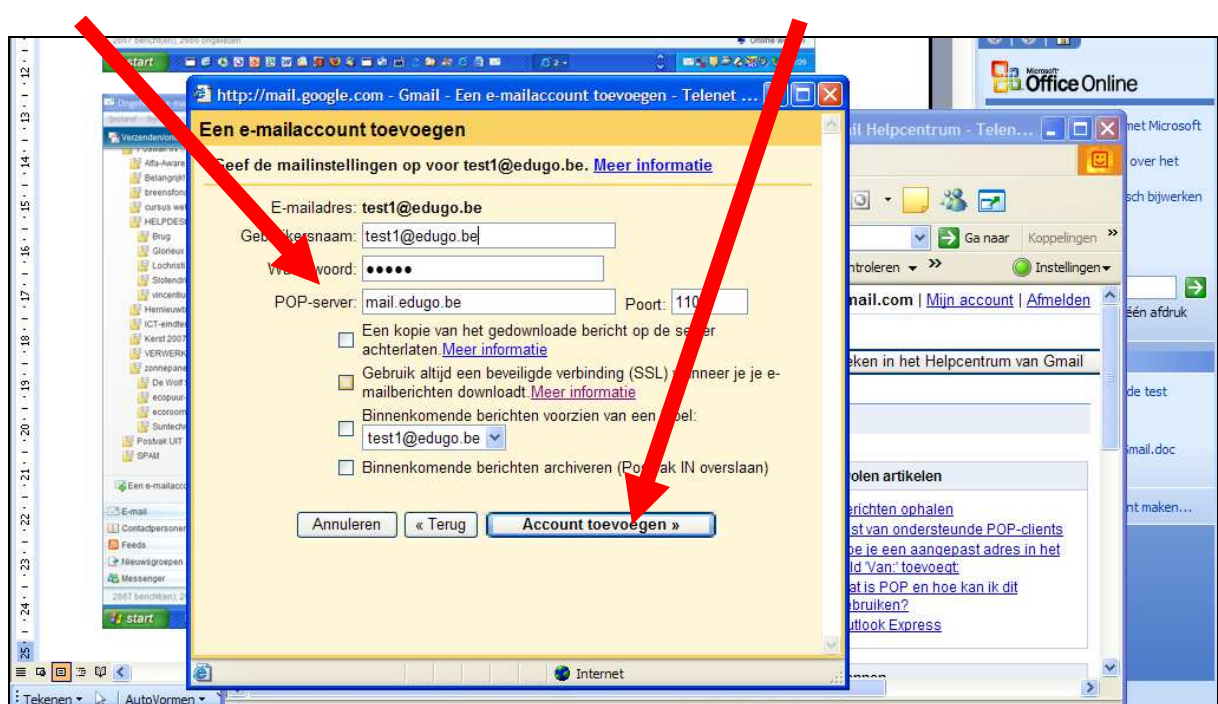

Vul nu aan dat u ook de mogelijkheid wenst om je edugo- mailadres als afzender te gebruiken, en klik nadien op **Volgende stap**:

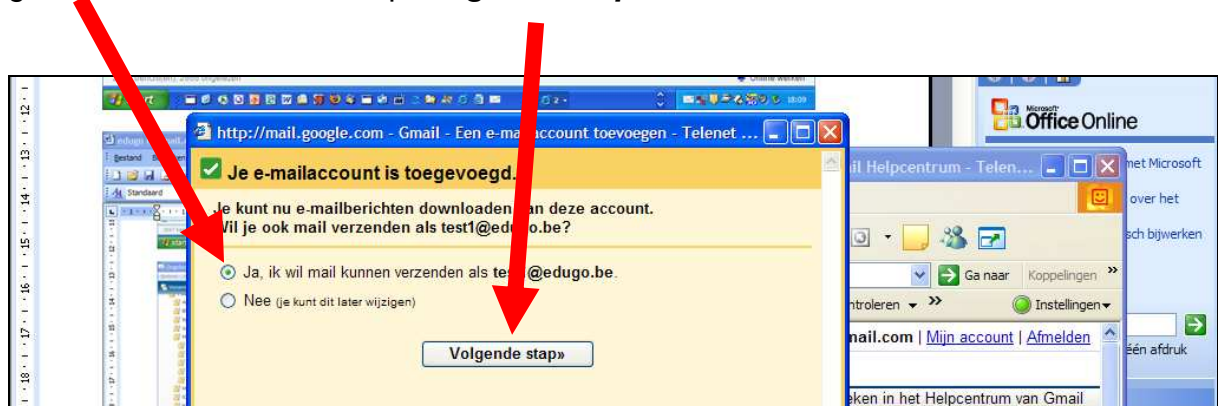

Voer de naam in waarmee u wordt aangesproken, en klik op **Volgende stap**:

http://mail.google.com - Gmail - Een ander e-mailadres toevoegen - Tele...

### Een ander e-mailadres toevoegen

Voer de gegevens in voor een ander e-mailadres.  
(je naam en e-mailadres worden toegevoegd in de e-mailberichten die je verzendt)

Naam:

E-mailadres:

[Een ander antwoordadres opgeven](#) (optioneel)

Klik op **Verificatie verzenden** om de goede werking van je e-mailadres te laten controleren. Hiermee controleert Google of u wel de eigenaar van dit adres bent:

http://mail.google.com - Gmail - Een ander e-mailadres toevoegen - Tele...

### Een ander e-mailadres toevoegen

Verifieer je e-mailadres

Voordat je e-mailberichten kunt verzenden als [test1@edugo.be](mailto:test1@edugo.be), wordt gecontroleerd of je de eigenaar van dit e-mailadres bent. Klik hier voor op de link Verificatie verzenden. Je ontvangt een e-mailbericht op [test1@edugo.be](mailto:test1@edugo.be). Dit bericht bevat instructies voor het verifiëren van je adres.

Er wordt nu een bevestigingsmail gestuurd naar je edugo-mailadres,:

Postvak IN | x Terug naar Postvak IN | Archiveren | Spam melden | Verwijderen | Meer acties | 1 van 3 Ouder >

Met ster ☆  
Chats  
Verzonden berichten  
Concepten  
Alle berichten  
Spam  
Prullenbak  
Contactpersonen  
Chat

### Gmail Bevestiging – E-mails sturen vanaf test1@edugo.be

Postvak IN | x

☆ Gmail Team aan test1 details weergeven 18:14 (3 minuten geleden) Beantwoorden

Je hebt verzocht [test1@edugo.be](mailto:test1@edugo.be) toe te voegen aan je Gmail-account.  
Bevestigingscode: 6295652

Voordat je mail kunt verzenden vanaf je [test1@edugo.be](mailto:test1@edugo.be) met je Gmail-account ([geert.soetaert@gmail.com](mailto:geert.soetaert@gmail.com)), moet je op onderstaande koppeling klikken om je verzoek te bevestigen:

<http://mail.google.com/mail/f-5eac874455-test1%40edugo.be-9aace814326b1796>

Gesponsorde links

[Nieuw venster](#)  
[Alles afdrukken](#)

[5 kg in 1 week verliezen...](#)  
Ja, dat kan! Vermager 5 kg of meer tijdens de eerste week.  
[www.Trimgel.be/AfslankGel](http://www.Trimgel.be/AfslankGel)

[Uw eigen e-mailadres?](#)  
Uw eigen adres op uw eigen domein bijvoorbeeld [jan@jansen.nl](mailto:jan@jansen.nl)

Er zijn 2 mogelijkheden:

Eerste mogelijkheid: u klikt op bovenstaande link

http://mail.google.com - Gmail - Een ander e-mailadres toevoegen - Tele...

### Een ander e-mailadres toevoegen

Bevestig de verificatie en voeg je e-mailadres toe

Er is een e-mailbericht met een bevestigingscode verzonden naar [test1@edugo.be](mailto:test1@edugo.be).  
[\[E-mailbericht opnieuw verzenden\]](#)  
Je voegt als volgt een e-mailadres toe:

Klik op de link in het bevestigingsbericht of Geef de bevestigingscode op en verifieer deze

[Venster sluiten](#)

Tweede mogelijkheid: u kopieert en plakt de bovenstaande code (hier 6295652) in het bovenstaande venster. Klik dan op **Controleren**.

De volledige tekst van dit verificatiebericht:

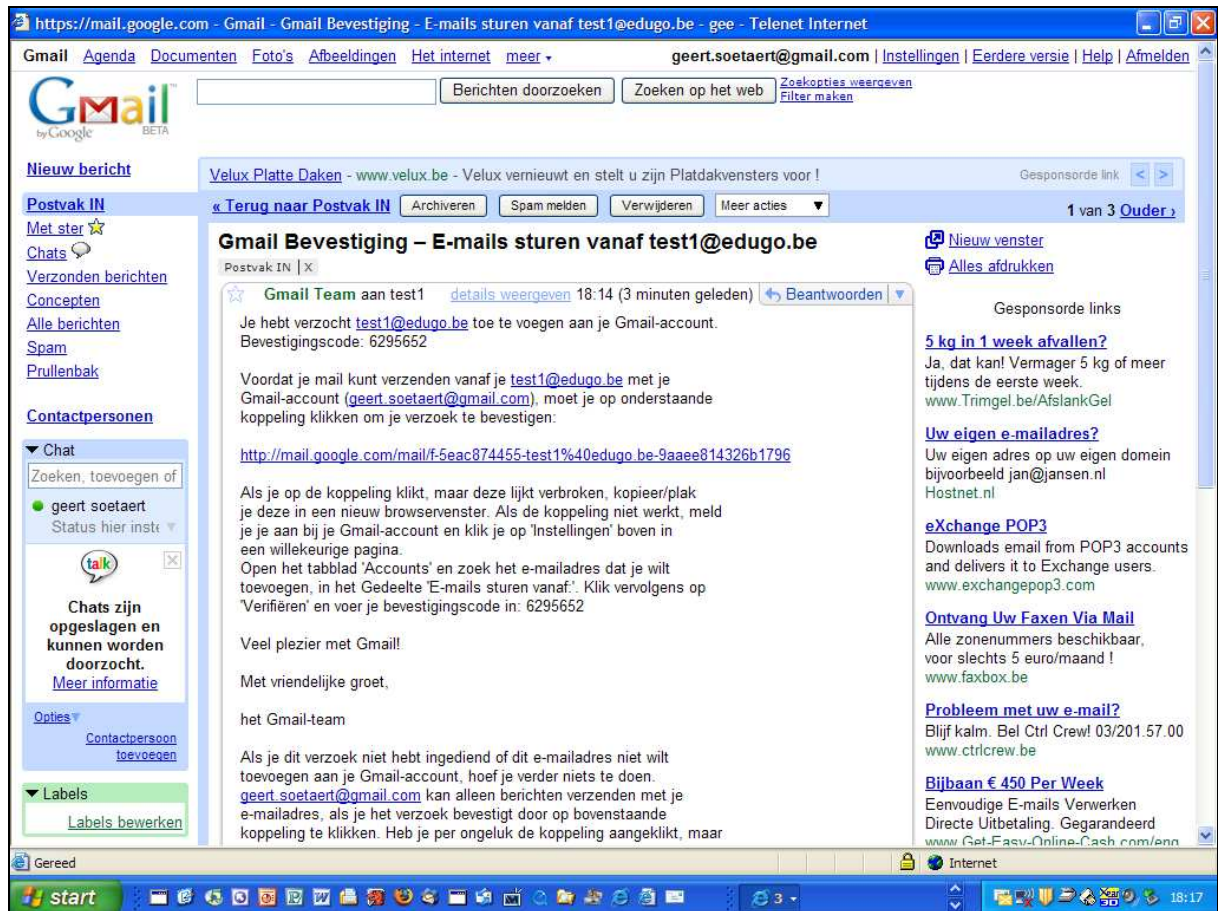

U krijgt de bevestiging dat de verificatie is geslaagd:

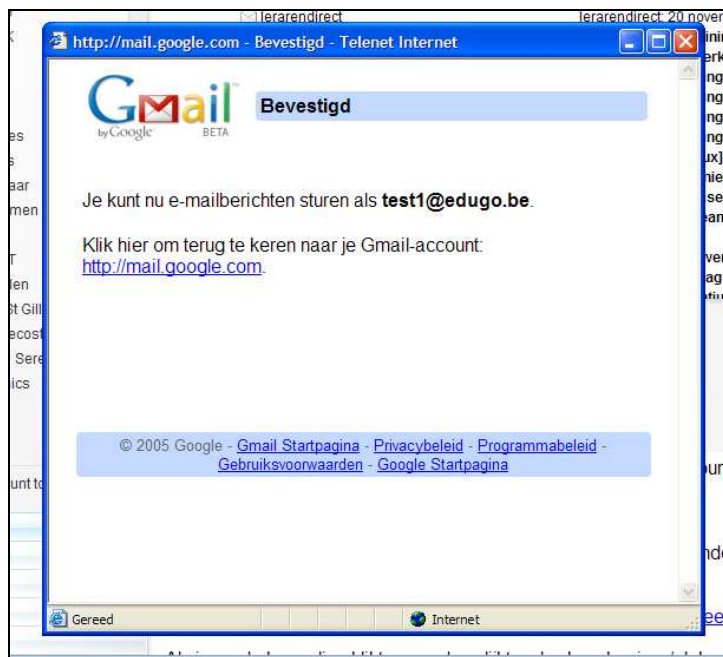

Zowel je gmail adres, als je edugomail adres kan nu samen worden gebruikt:

Indien u in gmail klikt op Nieuw bericht, kan u in het adresveld **Van** kiezen welk naam mailadres u als afzender gebruikt: (bijv. @gmail.com voor privaat gebruik, en @edugo.be voor de school).

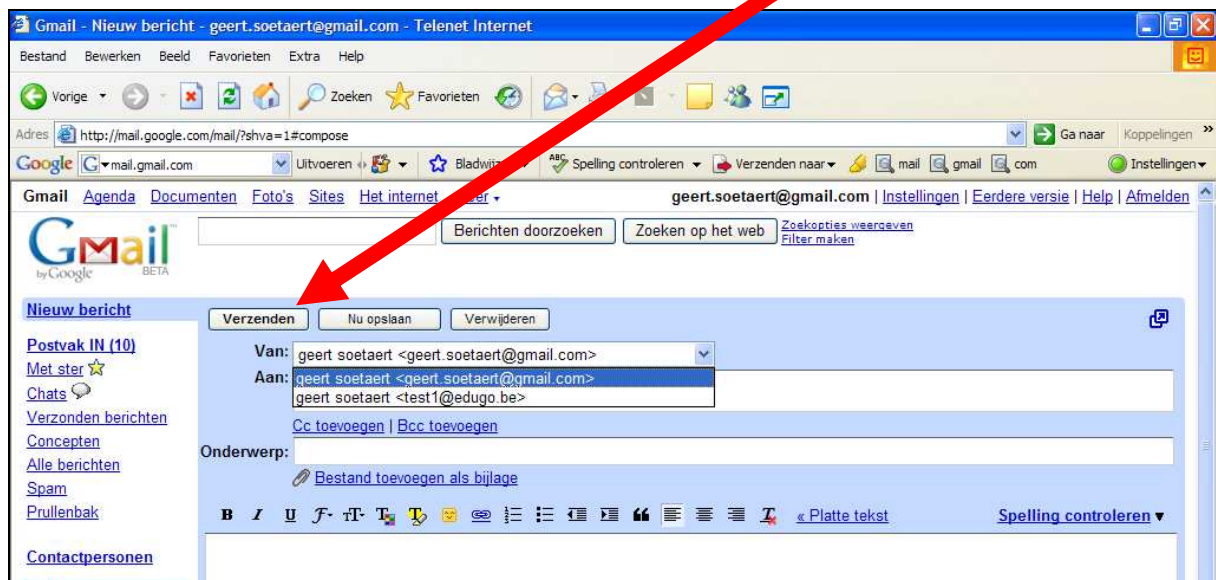

Veel succes.